

21 février 2024

## Sessions Innovations n°17

Potentiel des marchés régionaux africains :  
Les succès des PME et des petits exploitants



INNOVATIONS<sup>Wi-Fi</sup>  
SERIES



# Introduction

- Nous faisons de l'agrobusiness, nous sommes à la fois exportateurs et producteurs de fruits et légumes. Nous sommes situés à Kigali-Rwanda (kn169st). Nous sommes spécialisés dans la culture et la préparation de fruits et légumes que nous exportons vers le Moyen-Orient et l'Europe. Nous sommes éligibles sur le marché international.
- La première chose que je peux dire est que nous devons considérer les agriculteurs comme des personnes de valeur, car ils sont les seuls dans le monde entier à pouvoir arrêter de travailler et causer une instabilité mondiale.

## TABLE DES MATIÈRES

- Introduction
- Création de notre entreprise
- Taille du marché
- Analyse concurrentielle
- Pépinière
- Equipe
- Produits actuels

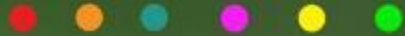

# Création de notre entreprise

- ▶ S&I FRESH signifie Sada et Ismael Fresh. Cette entreprise a commencé ses opérations en janvier 2021.
- ▶ Cette entreprise a été fondée par Sada Gakuru - qui en est également la propriétaire - qui explique que l'idée lui est venue après avoir constaté que le monde était en train de tout falsifier et que l'alimentation en était également affectée. L'idée tenait à cultiver des produits biologiques, en réduisant les pesticides et les engrais et en s'appuyant sur les processus naturels. L'objectif était de rendre les produits locaux globaux, en approvisionnant les marchés mondiaux.
- ▶ Nous avons commencé avec un petit investissement de 2 000 USD (\$) en travaillant avec des agriculteurs dans des entrepôts publics (NAEB Packhouse et port de DUBAI) et en exportant 300 à 500 caisses. Avec notre croissance, nous avons maintenant notre propre entrepôt et quelques fermes, et nous aidons localement à augmenter la quantité de plantations de fruits et légumes afin de ne pas être incompetents plus tard. Pour l'instant, nous sommes en mesure d'exporter 4 500 caisses d'avocats fuerte deux fois par semaine (chaque caisses pèse 4 kg).
- ▶ Comme notre pays (le Rwanda) est petit et enclavé, nous travaillons avec nos voisins. Pour l'instant, notre entreprise opère dans 3 pays d'Afrique de l'Est (Tanzanie, Ouganda et Rwanda), 1 transport par voie maritime et 2 autres par voie aérienne.
- ▶ Nous avons nos propres fermes mais comme nous ne pouvons pas satisfaire le marché seuls, nous soutenons et travaillons avec des centaines de petits et grands agriculteurs pour avoir suffisamment de produits.
- ▶ Aujourd'hui, nous essayons d'augmenter la taille de notre marché en raison des objectifs que nous avons fixés et qui doivent être atteints.

# TAILLE DU MARCHÉ

## Marchés actuels

➤ Nous fournissons :

EAU-DUBAI, RU-LONDON, QATAR-DOHA

## Marché ciblé

➤ Nous visons l'ALLEMAGNE (Berlin) et souhaitons également développer notre marché à DUBAI et DOHA, où nous avons participé à différentes expositions qui ont lieu chaque année.



Al aweer



Supermarché au Qatar

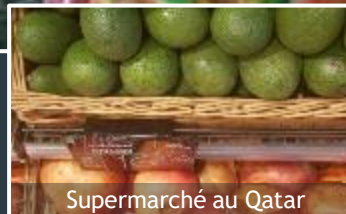

Supermarché au Qatar



Cargaisons à Londres



Qatar



Allemagne



Allemagne



Allemagne



Dubaï



# Analyse concurrentielle de notre offre

- Nos produits sont issus de l'agriculture biologique,
- Bien emballés et produits selon les principes HACCP,
- À bas prix,
- Leur goût est différent (parce qu'il est naturel),
- La qualité est assurée (seulement la meilleure),
- Nous cultivons des avocats comme produit principal, presque toute au long de l'année (récolte ininterrompue).

# Analyse concurrentielle de notre offre

1. Nos produits sont issus de l'agriculture biologique



2. Nos emballages certifiés HACCP (chaîne alimentaire)



haricots



avocat



Habanero



tamarillo



Vers les moyens de transport



Palettisé et chargé

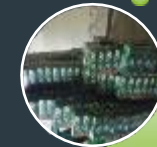

Boîtes de recouvrement

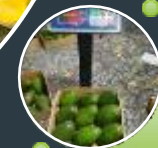

Pesée et emballage



Tri et nettoyage



Déchargement des caisses

Ils sont frais, de la ferme à l'entrepôt, la qualité est notre critère.



# Une alimentation biologique délicieuse !

S&I Fresh Ltd est une entreprise privée de premier plan qui se consacre à l'exportation de légumes et de fruits de haute qualité du Rwanda vers le marché mondial. Grâce à notre propre exploitation dans le district de Bugesara et à l'inclusion de petits exploitants agricoles, nous garantissons une chaîne de valeur solide pour la production horticole.

- Le goût est différent parce qu'il est naturel.

Les avocats et les piments sont les meilleurs produits et les plus exportés après le thé, le café et le pyrèthre au Rwanda dans le domaine de l'agriculture.

C'est ainsi que nous avons pensé à préparer notre propre pépinière pour produire des semis.

Nous avons collaboré avec des acteurs locaux possédant des terres et avons conclu un accord sur la manière dont ils planteraient nos arbres (ils y gagnent, nous y gagnons).

Cela valorise les populations locales (petits agriculteurs), augmente leurs revenus, leur stabilité financière et leur niveau de vie.

Le problème auquel nous sommes confrontés aujourd'hui est la certification Global G.A.P., mais nous sommes toujours impatients de l'obtenir.



# Pépinière et approvisionnement

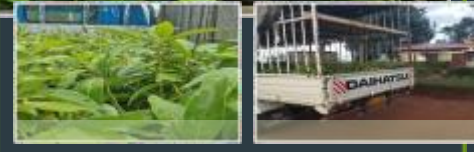

## Pépinière

## Réunions et formations

## Distribution aux sites

### NOTE :

- ▶ Nous avons essayé de collecter des photos depuis le début dans les pépinières jusqu'à la réunion locale où l'on apprend à planter et à s'occuper des plantes.
- ▶ Nous avons donc envoyé une équipe après l'autre pour enseigner et distribuer les semences.
- ▶ Ensuite, nous nous sommes associés à Green Gicumbi et à FONERWA (institution gouvernementale).



## Distribuer et planter

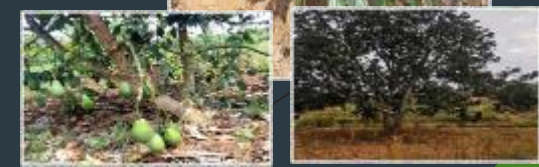



# Directrice et propriétaire Faites équipe avec nous :



Responsable managérial et marketing

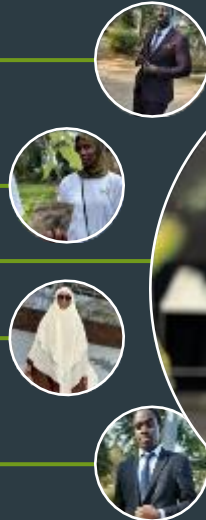

Directrice et propriétaire



Responsables des opérations et de l'entrepôt



Secrétaire générale



Responsable finances



Contrôleur qualité



Responsable supervision

- ▶ Après toutes ces années de dur labeur, je n'ai pas travaillé seule. Lorsque nous avons commencé, nous étions 2 travailleurs mensuels et 11 travailleurs occasionnels.
- ▶ Mais aujourd'hui, nous avons 7 membres du personnel, 5 autres animateurs supplémentaires sur leur station, 13 agrégateurs et 74 travailleurs occasionnels.
- ▶ Nous sommes très reconnaissants envers nos travailleurs.

24/7

MONDAY to FRIDAY



### HASS AVOCADO

Package weight

4Kg/Box  
10Kg/box



### FUERTE AVOCADO

Package weight

4Kg/Box  
10Kg/box



### YELLOW banana

KAMARA & GROS MICHEL

Package weight  
4Kg - 4.5Kg - 5Kg/Box



### GREEN banana

Package weight  
4Kg/Box  
4.5Kg/Box  
5Kg/Box



### PINEAPPLE

Packaging weight  
4Kg per box  
12Kg per box



### BIRD EYE CHILI

CAPSICUM ANNUM  
Package weight

4Kg/Box  
10Kg/box



### HABANERO CHILI

Habanero Fl (scot bonnet,  
lengai afadja)

Package weight

4Kg - 4.5Kg - 5Kg/per Box



### PASSION FRUIT

Packaging weight  
1.5Kg per box  
2Kg per box  
5Kg per box



### FRESH FRENCH BEANS

Packaging weight  
1.5Kg per box  
2Kg per box



### GINGER

Packaging weight  
4Kg per box  
12Kg per box



## MAKE YOUR

**order now**

### REACH OUT HERE

LOCATION 46KN 169st KIGALI, RWANDA

EMAIL [sifreshltd@gmail.com](mailto:sifreshltd@gmail.com)  
[gaksada05@gmail.com](mailto:gaksada05@gmail.com)  
[ramabdoul05@gmail.com](mailto:ramabdoul05@gmail.com)

CONTACT +250 788 251 167  
+250 782 032 990

**JOIN US IN CULTIVATING SUCCESS  
AND QUALITY IN EVERY HARVEST.**

24/7

FROM MONDAY TO FRIDAY



SIFRESHLTD



SIFRESHLTD



*Cette série d'événements est organisée par la PAFO et le COLEAD.  
Ce dernier opérant dans le cadre de la coopération au  
développement entre l'Organisation des États d'Afrique, des  
Caraïbes et du Pacifique (OEACP) et l'Union européenne.*



# MERCI

