

31 DE MARZO DE 2026

Sesión n°20:

Financiación de emprendedores agroalimentarios del Caribe: estrategias para acceder a la inversión

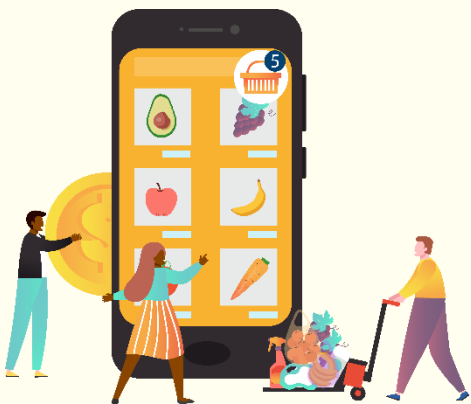

Serie sobre las Empresas Agroalimentarias del Caribe



Financiado por
la Unión Europea

Acerca de AgriFI

gestionado por EDFI Management
Company

Potenciamos el espíritu emprendedor
en mercados fronterizos

Marzo de
2025

EDFI MC: un socio de referencia para inversiones orientadas al impacto

EDFI MC fue **creada en 2016 por 15 instituciones financieras de desarrollo (EDFI)** con el fin de ofrecer soluciones de financiación para el desarrollo que permitan a las instituciones financieras de desarrollo (DFI) y a los inversores del sector privado invertir más y en proyectos de mayor riesgo de lo que podrían hacerlo de otro modo

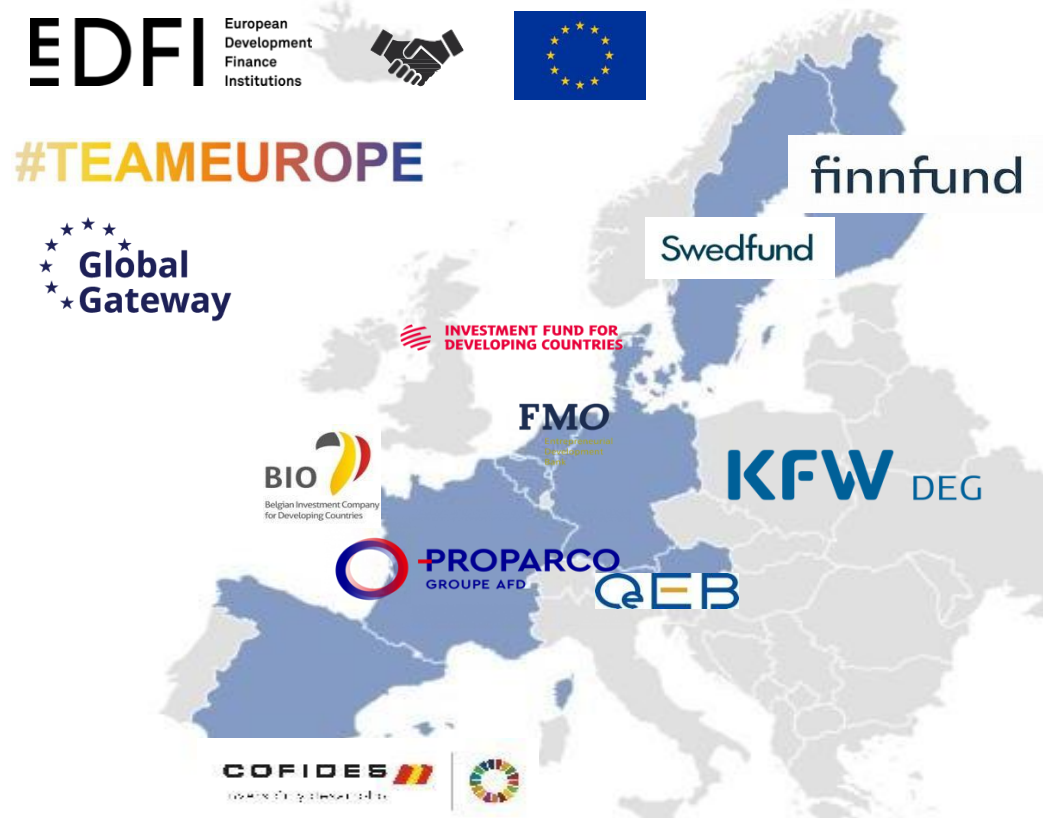

EDFI MC es la **plataforma conjunta de las IFD europeas** para desarrollar y ofrecer soluciones innovadoras de financiación al desarrollo al sector privado en colaboración con la UE



AgriFI es uno de los **instrumentos de financiación combinada de la UE** destinados a invertir en proyectos de agricultura sostenible con un gran impacto en los pequeños agricultores



La Iniciativa de Financiación Agrícola, financiada por la Unión Europea



AgriFI contribuye a Global Gateway, la estrategia de inversión de la UE para los países socios, cuyo objetivo es movilizar 300 000 millones de euros en inversiones entre 2021 y 2027 mediante una combinación de subvenciones, préstamos en condiciones favorables y garantías para reducir el riesgo de las inversiones del sector privado.

Financiamos tres tipos de negocios para llegar a los pequeños agricultores

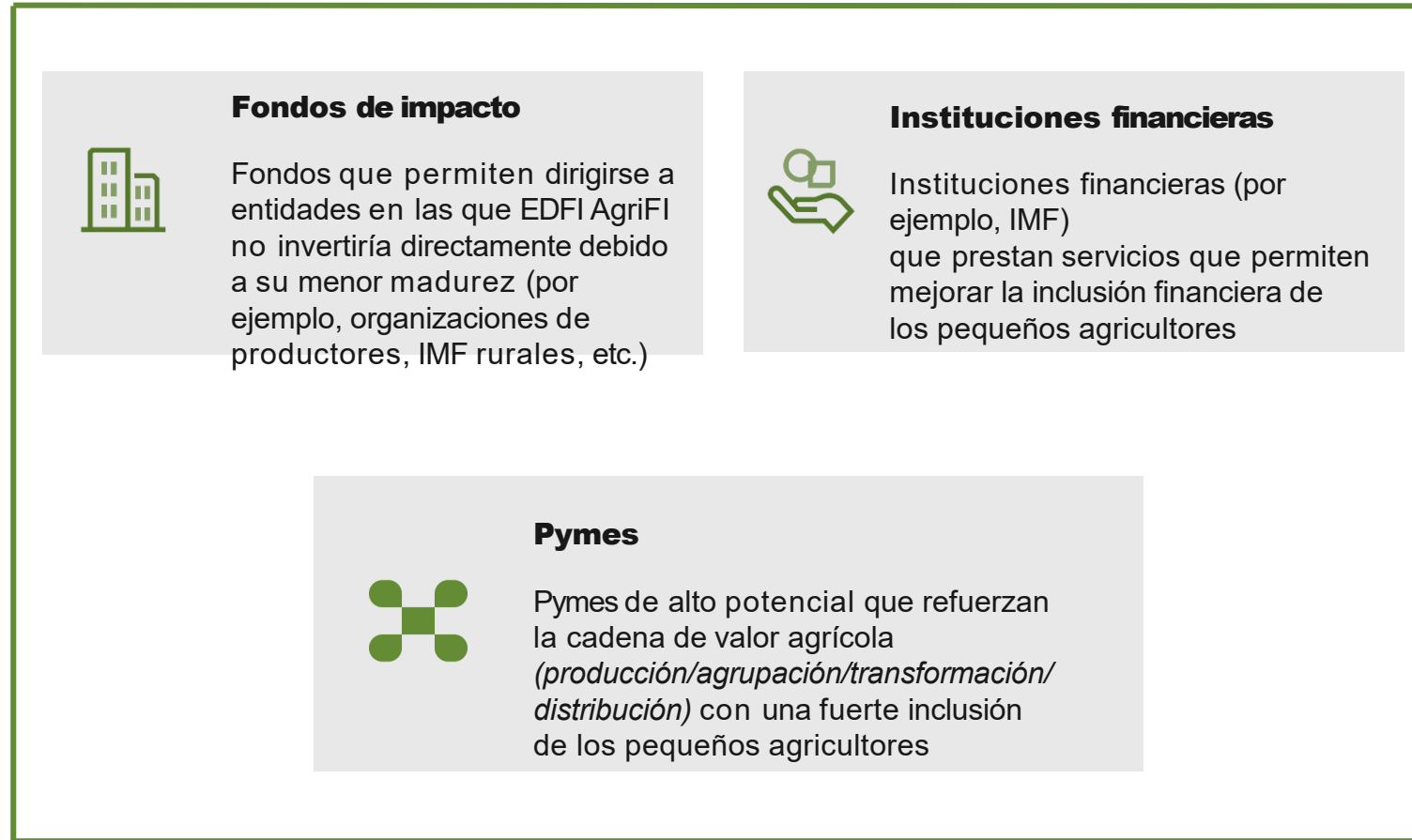

Criterios de elegibilidad

- ↗ empresas **privadas en fase inicial**;
- ↗ del **sector agroalimentario/agroforestal**;
- ↗ **orientadas al impacto** y centradas en **la inclusión de los pequeños agricultores**;
- ↗ con **trayectoria** demostrada y ; y
- ↗ en **mercados emergentes**.



- **Importe de las operaciones:** entre 1 y 5 millones de euros, con un importe medio de entre 2 y 2,5 millones de euros



- **Financiación a largo plazo:** plazos de 3 a 8 años







- **Adicionalidad:** los instrumentos abarcan desde acciones preferentes hasta deuda senior, pasando por préstamos convertibles y deuda subordinada. El instrumento debe ser adicional a los coinversores y no disruptivo



- **Condiciones flexibles:** garantías parciales, instrumentos subordinados, préstamos vinculados a la sostenibilidad, períodos de carencia, moneda local

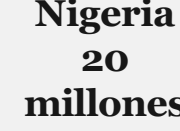

- **Asistencia técnica:** hasta 300 000 EUR o el 10 % de la contribución de AgriFI

					<p>Próximas instalaciones</p> <p>Ventanas Nexus</p>   <p>Nigeria 20 millones de euros</p>  <p>Togo 10 millones de euros</p>
<p>40 millones de euros</p>	<p>50 millones de euros</p>	<p>10 millones de euros</p>	<p>12 millones de euros</p>	<p>8 millones de euros</p>	
<p>inversiones en sector privado empresas activas en la cadena de valor agroalimentaria cadena a lo largo países enumerados en la lista del CAD de la OCDE.</p>	<p>proyectos en los Estados miembros de los Organización de de África y el Caribe y los Estados del Pacífico. Enfoque en los alimentos productos de seguridad y 10 cultivos de alto (caña de azúcar, lácteos, anacardos,</p>	<p>que apoyan modernización de sector agroalimentario ghanés en el norte regiones, centrándose en siete de alto potencial cultivos (anacardo, arroz, sorgo, soja y hortalizas).</p>	<p>adaptadas por la UE La Delegación se centrará a nivel nacional valor importante cadenas como la del té, café y horticultura.</p>	<p>en apoyo al sector agrícola, con especial atención a agricultura ecológica, cadena de frío desarrollo, y el procesamiento de alimentos para reducir el desperdicio de alimentos y poscosecha pérdidas.</p>	

Hemos invertido 60,8 millones de euros en 22 empresas

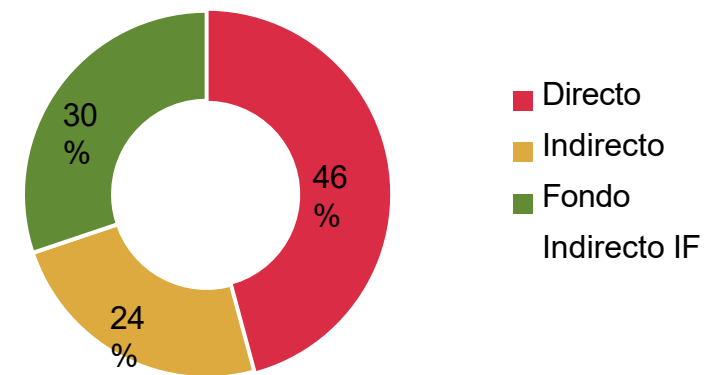
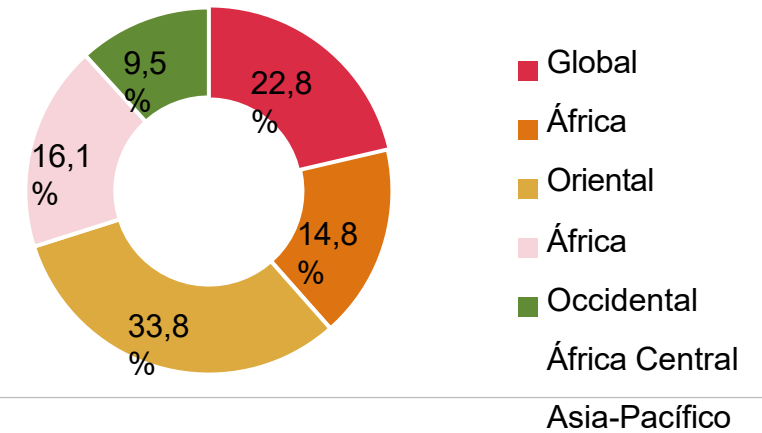
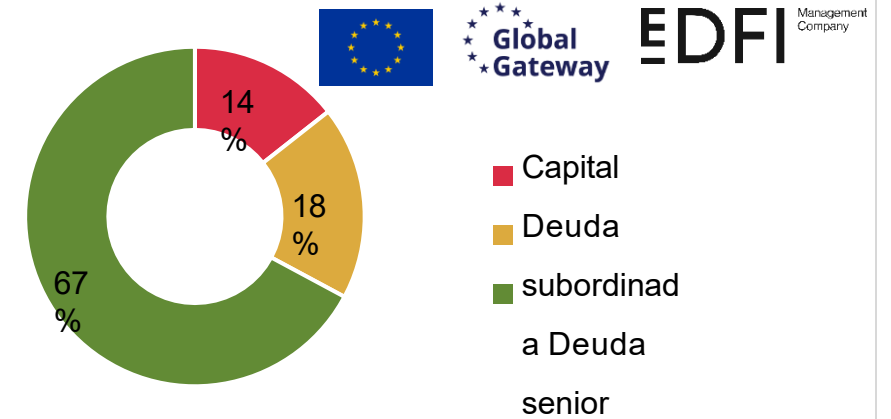
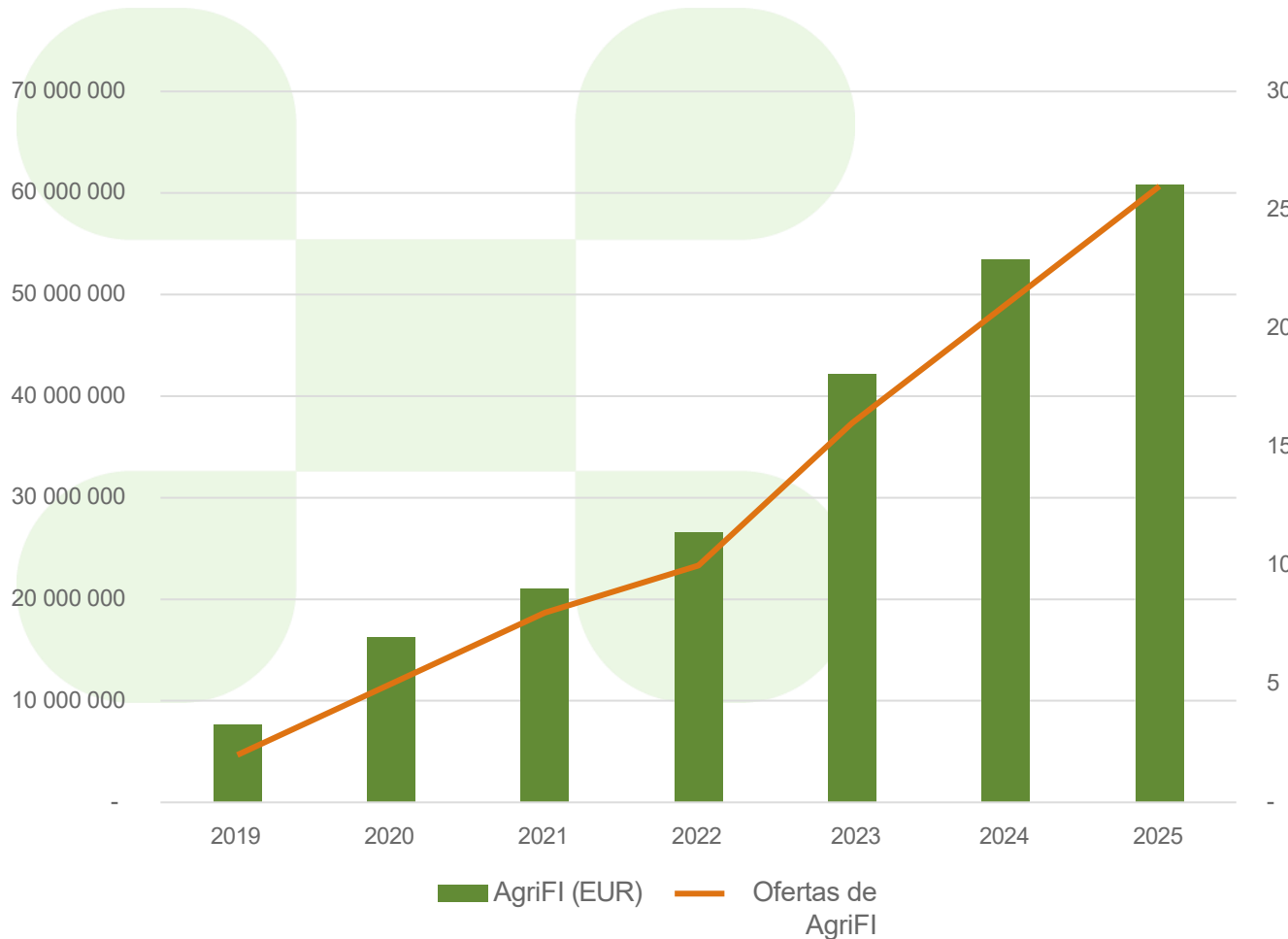

Nos guiamos por el impacto y nos centramos en cuatro ODS principales en nuestras inversiones



Beneficiados

1 836 522

los pequeños agricultores, mejorando sus medios de vida y su estabilidad económica



Apoyó la producción de

2 695 235

toneladas de alimentos al año, lo que ha mejorado la seguridad alimentaria en las regiones destinatarias



Facilitó el cultivo de

1 834 570

hectáreas de tierra, promoviendo la productividad agrícola y el desarrollo económico



Movilizó

108 500 000

euros, incluidos 40 millones de euros procedentes de cuatro instituciones financieras de desarrollo (IFD) en diez operaciones

Estas cifras ponen de manifiesto el impacto tangible de nuestras inversiones en la reducción de la pobreza, la seguridad alimentaria y el crecimiento económico. Al apoyar a los pequeños agricultores, aumentar la producción de alimentos y ampliar las tierras de cultivo, AgriFI está logrando avances significativos en el fomento del desarrollo agrícola sostenible y la mejora de los medios de vida rurales en todas nuestras regiones objetivo.

Adoptamos un enfoque de cadena de valor y financiamos necesidades a largo plazo (casos prácticos)

Insumos y servicios

Producción

Transformación

Distribución



Empresa social de Zambia que colabora con pequeños agricultores para producir semillas y materias primas de cuatro legumbres diferentes

Objetivo de financiación: préstamo preferente de 3 millones de dólares para construir una nueva fábrica dedicada a las legumbres y aumentar la capacidad de producción e I+D

Se prevé un impacto en 30 000 pequeños agricultores



Kossam recoge la leche de los ganaderos y les proporciona pienso, además de ofrecerles asesoramiento para desarrollar la cadena de valor de la leche en Senegal

Objetivo de financiación: 600 000 euros para reforzar la cadena de suministro de leche y ayudar a los ganaderos a aumentar la producción de leche mediante la creación de minigranjas y el desarrollo de capacidades

Impacto previsto en 4 000 pequeños



Gebana Burkina Faso (GBF) procesa y exporta anacardos y mangos secos de comercio justo y ecológicos.

Objetivo de financiación: préstamo preferente de 3 millones de euros para construir una nueva fábrica, centrada en la creación de una nueva planta de procesamiento de anacardos y mango seco
Impacto previsto en 6.000 pequeños



EAF es un agregador y distribuidor tanzano de productos frescos (frutas y verduras) que utiliza la tecnología para conectar a los pequeños agricultores con los mercados urbanos a través de su plataforma «de la granja al mercado»

Objetivo de financiación: préstamo preferente de 3,2 millones de dólares para apoyar la expansión de su red de recogida y distribución

Impacto previsto en 10 000 pequeños agricultores

Nuestro proceso de inversión

Las decisiones las toman las EDFI y la CE/UE en el Comité de Inversiones



- Proceso **a medida**, desde la diligencia debida in situ hasta la estructuración, el seguimiento y las estrategias de salida.
- **Comité de inversión compuesto por expertos de las IFD europeas y representantes de la CEy las delegaciones de la UE**
- Aplicamos los más altos **estándares ESGy legales**

El equipo de AgriFI



Lionel Dieu
Gestor de fondos de AgriFI



Perrine Duffaure
Responsable sénior de inversiones de AgriFI



Bart Coenegrachts,
responsable sénior de inversiones de AgriFI



Natalia Svarinska,
especialista en asistencia técnica



Guillaume Simoes, responsable sénior de inversiones de AgriFI



Marie Vandebecck, responsable sénior de inversiones de AgriFI



¡Trabajemos juntos!

Sociedad gestora EDFI

📍 Rue du Trône 4,
1000 Bruselas

✉ info@edfimc.eu

🌐 www.edfimc.eu

Gracias

