22 SEPTEMBRE 2026

Session n°22 :

Explorer les opportunités offertes par les marchés internationaux et intrarégionaux pour les MPME agroalimentaires des Caraïbes





Série sur les entreprises agroalimentaires des Caraïbes

IICA-COLEAD · SESSION DU PROJET LEAD

De la mémoire aux données réelles

Terata Ames

Fondateur, One Agri Co Ltd · Barbade

16 ans

de collaboration directe avec les agriculteurs de toute la région des Caraïbes

Expertise technique

Technicienne en élevage et en médecine vétérinaire de formation

Fondateur

One Agri Co Ltd, développeur d'outils numériques pour les exploitations agricoles

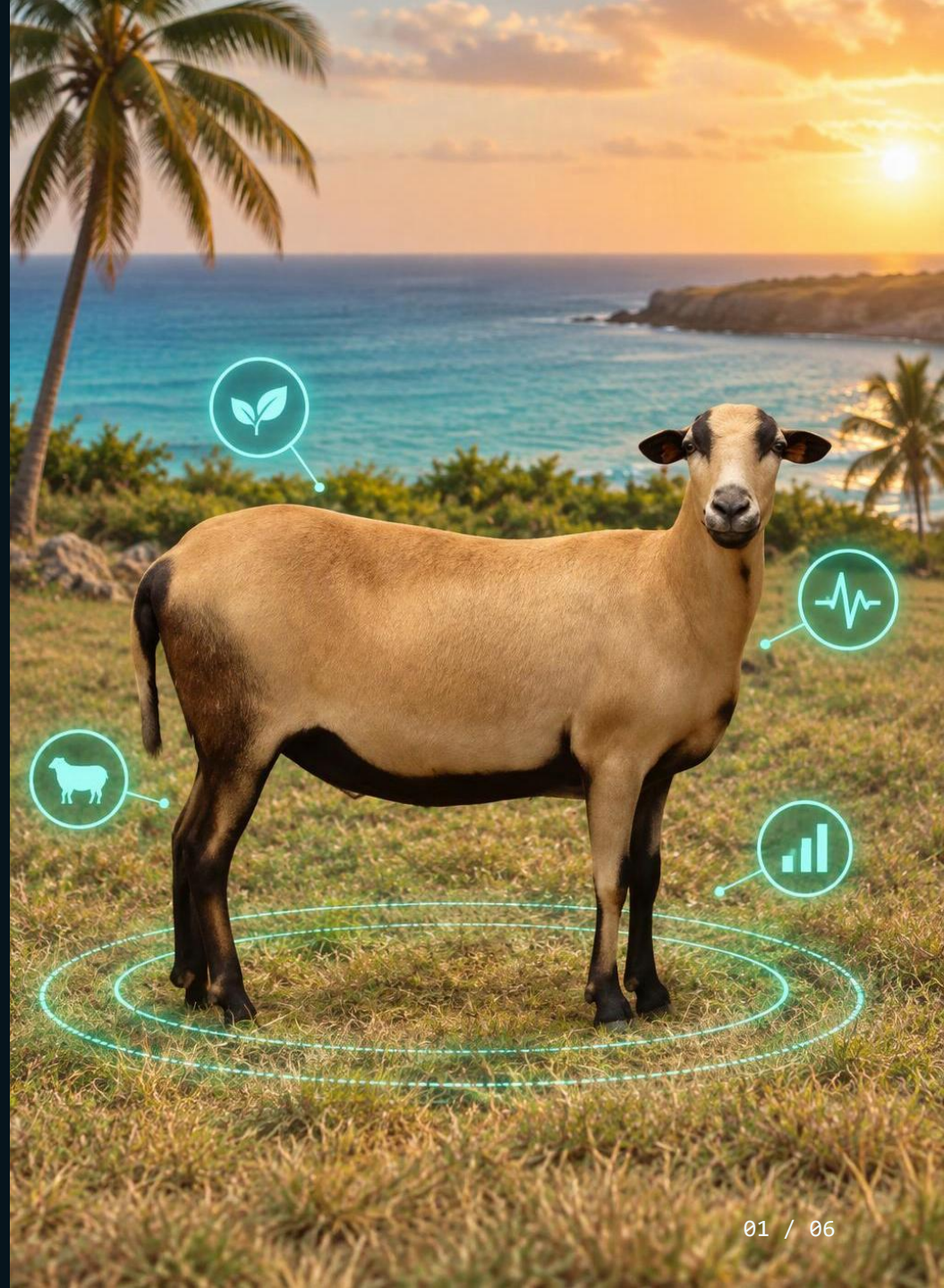

On ne peut pas combler un déficit d'importation qu'on ne peut pas mesurer.

>60 %

des denrées alimentaires consommées dans les Caraïbes sont importées

5,12 milliards de dollars US

Facture des importations alimentaires de la CARICOM en 2024

957 millions de dollars US

Facture annuelle des importations alimentaires de la Barbade

+24 %

Croissance de la production entre 2022 et 2024 dans le cadre du programme « Vision 25 » d'ici 2025 — mais les importations continuent d'augmenter

BARBADE · APPROVISIONNEMENT ALIMENTAIRE



Le déficit de données : les agriculteurs prennent leurs décisions sans registres, et les gouvernements financent des programmes sans disposer de données au niveau des exploitations.



OneHerd : chaque animal répertorié, dans la poche de l'agriculteur

Carnets de santé des animaux
Un dossier numérique complet pour chaque animal

Registres d'élevage
Conservés parallèlement aux antécédents sanitaires

Listes de contrôle de biosécurité par espèce
Protocoles relatifs à la peste porcine africaine pour les porcs et à la grippe aviaire pour la volaille

Code QR à l'entrée de l'exploitation
Enregistrement automatique de chaque visiteur

Exportation au format CSV de chaque enregistrement
Pour les visites vétérinaires, les inspections ministérielles, les déclarations

Pas d'enregistrements signifie pas de financement, pas d'acheteurs à l'exportation, pas de preuve de valeur.



L'écosystème One Agri Co

OneHerd

Plateforme de gestion du bétail
Disponible sur Google Play

OneCrop

Plateforme de gestion des cultures

AgriXent par One Agri Co

Infrastructure numérique pour la gouvernance et l'entreprise agricoles
« L'intelligence au cœur de chaque opération »

Une expertise sectorielle associée aux bons outils vaut mieux qu'une grande équipe.

COÛT

Un tarif adapté aux petits exploitants

- Le niveau « SmallHolding » est accessible sans subvention ni soutien institutionnel
- Les données agricoles deviennent l'atout le plus précieux de l'agriculteur : prêts, assurances, éligibilité aux programmes, traçabilité des exportations

FINANCEMENT

Autofinancé, fondateur unique

- J'ai mis à profit mes propres données et mon expérience en développement pour créer les deux plateformes
- des coûts bien inférieurs à ceux du développement logiciel traditionnel, sans investissement externe
- Mise sur le marché plus rapide et moins coûteuse que le recrutement d'une équipe de développeurs

CE QUE JE FERAI DIFFÉREMMENT

Réduire la portée de la première version

- J'ai développé des fonctionnalités avant même que les agriculteurs n'utilisent le produit de base
- La technologie, c'est la partie la plus facile ; le changement de comportement prend plus de temps
- Une semaine passée auprès d'un agriculteur en apprend davantage que six mois passés isolé

Conseil pour une entreprise en phase de démarrage : faites fonctionner une seule fonctionnalité, confiez-la à cinq véritables agriculteurs et laissez leurs retours d'expérience façonner la version suivante.

Nous construisons cela avec des partenaires dans toute la région des Caraïbes.

Partenariats régionaux

Mettre les deux plateformes à la disposition des agriculteurs de toute la région des Caraïbes

Projets pilotes institutionnels

Mettre OneHerd et OneCrop au service des institutions

Collaboration avec les agences de développement

Co-créer avec des partenaires qui partagent notre mission

Partenariats avec les ministères

Moderniser les systèmes institutionnels au niveau gouvernemental

L'avenir de l'agriculture, c'est MAINTENANT.

oneagrico.com

Scannez le code, puis laissez vos coordonnées dans le chat Zoom

Merci



